PSA Piano Strutturale Associato della Sibaritide

COMUNE DI CALOPEZZATI | COMUNE DI CASSANO ALL'IONIO | COMUNE DI CORIGLIANO | COMUNE DI CROSIA | COMUNE DI ROSSANO

UFFICIO UNICO DEL PIANO
IL RESPONSABILE DEL PROCEDIMENTO/
ING. FRANCO VERCILLO

UNICAL DIPTER
PROF. FRANCESCO ROSSI

> QUADRI

> SCALA
:25.000

COMUNE
CASSANO ALL'IONIO/CORIGLIANO
Carta vincoli agricoli

PROGETTISTI
Dott. Agr. Fabio Sammicheli (Capogruppo Agristudio Sr.l)
Dott. Geol. Adele Caruso (Agristudio srl)
Dott. Agr. Alessandro Cocchi (Agristudio srl)
Dott. For. Andrea Toccacelli (Agristudio srl)
Dott. Geol. Giuseppe Vecchio (Agristudio srl)

P.P.V.

GRUPPO SU/REU
Prof. Arch. Stefano Stanghellini (Capogruppo)

GRUPPO GEO
Dott. Geol. Beniamino Tenuta (Capogruppo)

ST
Arch. Emilia Olivieri

SCT
LaCosa

TAVOLA
DAT_TAV 1/4

ADOTTATO

APPROVATO

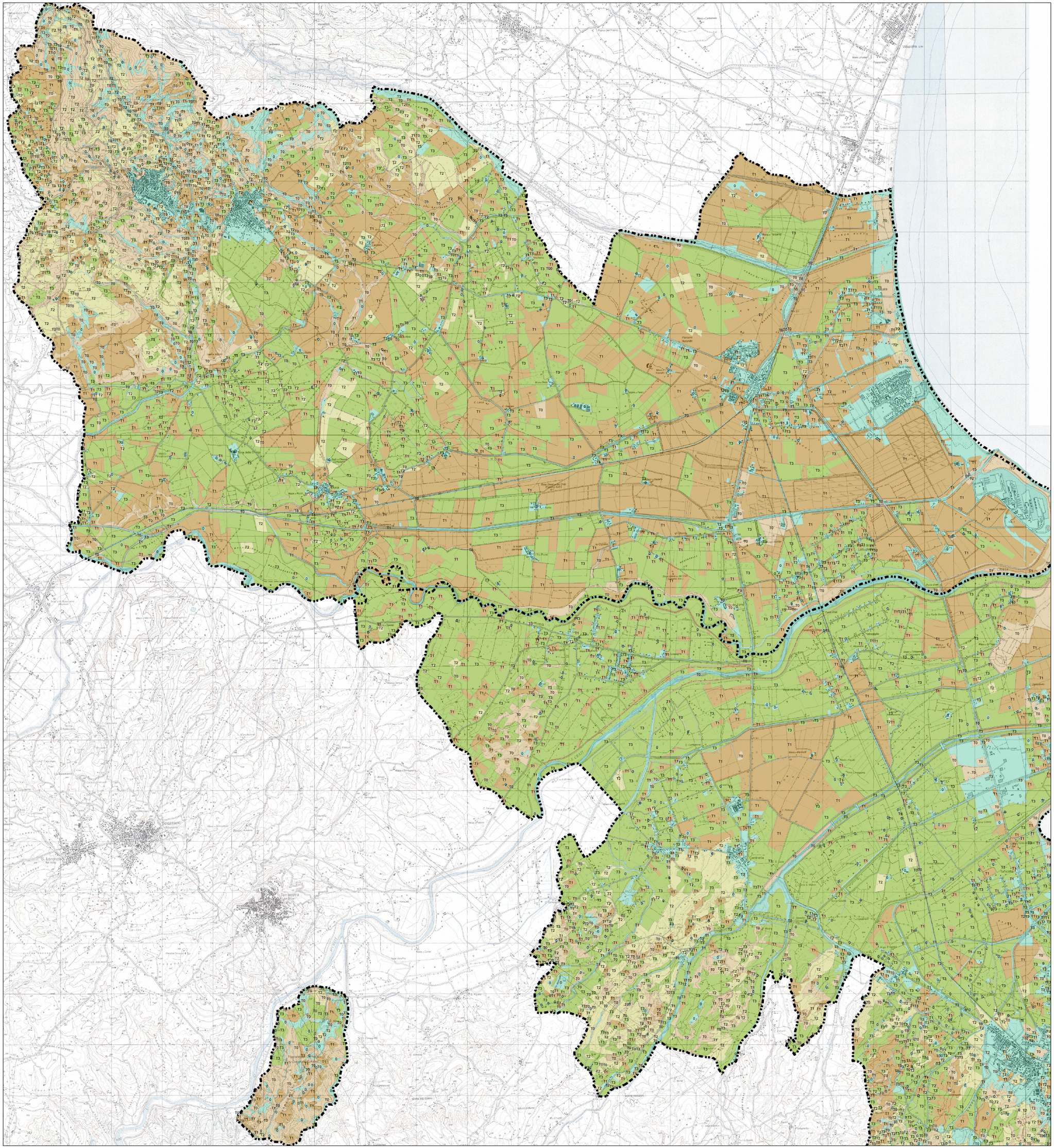

Legenda

0, Altri utilizzi

T1, Aziende soggette a parziale tutela: rientrano le aziende dedite in prevalenza a colture erbacee di pieno campo con modesti livelli organizzativi, bassi costi produttivi e basso indice di occupazione. Favorire il riordino fondiario, agevolare gli interventi di miglioramento agrario e vincolare gli interventi edilizi ad un Piano organico di miglioramento aziendale

T0, Aziende non soggette ad alcuna forma di tutela: rientrano tutte quelle aziende di modesta o nessuna valenza economica e sociale e tutti quegli accorpamenti che non presentano alcuna valida destinazione: possono essere interessati da programmi di riordino o ceduti per primi agli usi extragricoli

T2, Aziende soggette a tutela: aziende con buona organizzazione e produttività fondiaria di interesse economico e sociale per il territorio. Vanno tutelate contro l'espansione degli insediamenti extragricoli e gli interventi edificatori devono essere limitati ai fabbisogni produttivi scaturenti da un Piano organico di miglioramento aziendale

T3, Aziende soggette ad elevata tutela: aziende a notevole rilevanza produttiva ed occupazionale e ad alto impegno imprenditoriale. Tali aziende, in generale, non devono essere interessate da sottrazioni di suolo per usi extragricoli se non per esigenze inderogabili e quando non sia possibile recuperare le aree strettamente necessarie nelle aziende appartenenti a classi di minore tutela